CANIPEC
Industria del Cuidado Personal y del Hogar

PROVEEDORES

CÁTALOGO DE SERVICIOS

PROVEEDORES

CANIPEC
Industria del Cuidado Personal y del Hogar

BASF
We create chemistry

¿QUIÉNES SOMOS?

Somos el **proveedor global líder** para la industria de cuidado personal, así como para la industria de detergentes y limpiadores.

La división BASF **Care Chemicals** ofrece una amplia gama de ingredientes para el cuidado personal, soluciones de limpieza, industriales y agroquímicos.

NUESTRA MISIÓN

Creamos Química para un **Futuro Sustentable**

NUESTRO OBJETIVO

Tenemos una fuerte **visión de innovación** para hacer a nuestros clientes más exitosos, y formar así el mejor equipo de la industria

PORTAFOLIO

Nuestro **portafolio** atiende a los siguientes segmentos:

CUIDADO DEL HOGAR

CUIDADO PERSONAL

LIMPIEZA INDUSTRIAL E INSTITUCIONAL

TECNOLOGÍAS DE FORMULACIÓN

ADITIVOS PARA AGROQUÍMICOS

La **innovación** y **sustentabilidad** son parte importante de nuestro éxito. Buscamos desarrollar soluciones innovadoras y atractivas mientras protegemos a nuestro planeta.

Ubicación/Contacto

Corporativo:
Av. Insurgentes Sur 975, Cd. de los Deportes, Benito Juárez, 03710 Ciudad de México, CDMX.
Tel. 5325 2600

Centro de Innovación para Clientes (CIC):
Insurgentes Sur 601, Piso 8, Col. Nápoles, 03810 Ciudad de México, CDMX

CUIDADO PERSONAL

SOLUCIONES

- Absorbedores UV
- Activos
- Alquilpoliglucósidos
- Antioxidantes
- Bases para cremas
- Emolientes
- Emulsificantes
- Filtros UV
- Perlantes
- Polímeros
- Proteínas

APLICACIONES

- Cuidado del cabello
- Protección solar
- Cuidado de la piel (cuerpo y rostro)
- Cuidado bucal
- Desodorantes/ Antitranspirantes

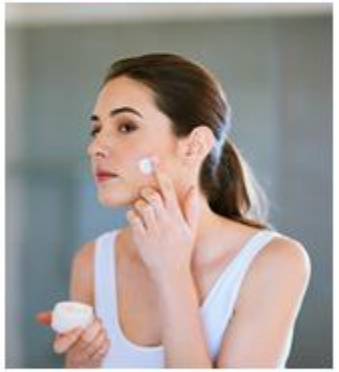

LIMPIEZA PARA EL HOGAR, INDUSTRIAL E INSTITUCIONAL

SOLUCIONES

- Surfactantes no iónicos
- Polímeros solubles en agua
- Agentes quelantes
- Enzimas
- Estabilizadores y productos de efecto óptico
- Biocidas

APLICACIONES

HOGAR:

- Detergentes de ropa
- Lavatrastes
- Limpiadores de superficies

INDUSTRIAL E INSTITUCIONAL:

- Limpieza institucional
- Limpieza industrial
- Procesamiento de alimentos y bebidas
- Limpieza de cocinas industriales
- Lavandería comercial
- Limpieza y cuidado de flotillas

Quienes somos

Desde 1925, Croda es el nombre detrás de los ingredientes y tecnologías de alto rendimiento utilizados por las industrias y los consumidores de todo el mundo, desde el principio hemos entendido el papel cada vez más importante que juega la ciencia en la vida cotidiana.

Continuamente construimos sobre nuestra herencia de sostenibilidad como eje central y en nuestro propósito, “Smart Science to Improve Lives™”

Para 2030, estamos comprometidos en ser positivos para el clima, la tierra y las personas, esto abarca todos los aspectos de nuestro negocio y seremos el proveedor más sostenible de ingredientes innovadores.

Crearemos y entregaremos soluciones para abordar algunos de los mayores desafíos que enfrenta el mundo.

Croda Mexico, S.A. de C.V

Av. Paseo de la Reforma 296 Piso 17 Oficina B Colonia Juarez Del. Cuauhtemoc CP 06600, México, Ciudad de México

Tel: +52 55 3640-5710 marketinglatam@croda.com

Positivos para el Clima

Facilitaremos la transición a una economía baja en carbono. Seremos Positivos para el Clima, trabajando estrechamente con nuestros clientes para desarrollar productos que ofrecen beneficios de reducción de carbono en su uso.

Positivos para la Tierra

Ahorraremos más tierra de la que utilizamos. Incrementaremos la eficiencia del uso agrícola de la tierra, protegeremos la biodiversidad y mejoraremos la seguridad de los alimentos al abastecer de manera sustentable e inspirar la innovación en nuestros negocios agroquímicos.

Positivos para las Personas

Utilizaremos nuestra ciencia inteligente para promover vidas saludables y bienestar a través del desarrollo y la aplicación de nuestros ingredientes y tecnologías.

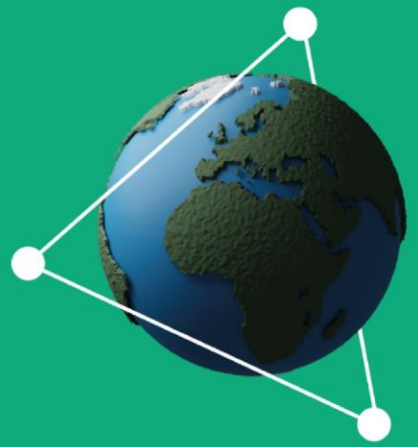

PARA 2030, SEREMOS POSITIVOS SOBRE EL CLIMA

Home Care

Nuestras gamas de productos clave ofrecen efectos comprobados, mejoran el desempeño y agregan valor a sus formulaciones. Participamos en una amplia gama de aplicaciones para los mercados de limpieza doméstica e I&I y no tejidos.

» Tecnologías

» Eco Surfactantes: 100% de base biológica

» Surfactantes de Alto Desempeño

» Modificadores de superficie

» Neutralizador de olores

» Línea de solventes verdes

» Proteínas para cuidado de ropa

» Modificadores reológicos

Descubra más registrándose ahora en: **www.crodahomecare.com**

Aplicaciones

Cuidado de la Ropa

- Portección del tejido
- Remoción fácil de manchas
- Neutralizador de olor
- Fácil planchado

Limpiadores de Superficie

- Anti-estático/ Anti-polvo
- Protección de superfícies
- Excelente desempeño de limpieza en diferentes superfícies y tipos de suciedades
- Solventes verdes
- Neutralizador de olores

Air Care

- Neutralizador de olores para aromatizantes
- Velas y aromatizantes en gel

No Tejidos (non-wovens)

- Mitiga la irritación del tensoactivo
- Reduce la fricción húmeda entre piel y no tejido
- Mantiene la piel seca por más tiempo
- Extractos

Personal Care

Conozca nuestra amplia gama de productos cosméticos que ofrecen soluciones innovadoras que atienden las tendencias cosméticas actuales y futuras, a través de tecnologías exclusivas y diferenciadas, diseñadas para responder a las necesidades de sus consumidores.

Nuestras marcas Croda, Sederma y Crodarom, ofrecen ingredientes y activos para las siguientes categorías:

» Cuidado del Cabello

» Cuidado de la Piel

» Protección Solar

» Maquillaje

Descubra mas registrandose ahora en:
www.crodapersonalcare.com
o a través del correo electronico:
marketinglatam@croda.com

Algunas de nuestras soluciones

- Emulsificantes y Emolientes
- Filtros inorgánicos UV
- Agentes acondicionadores
- Activos y extractos botánicos
- Modificadores de reología
- Lanolinas y derivados
- Pigmentos de efecto

LA NUEVA IFF

Una nueva compañía para una nueva era

UN SOCIO DE INNOVACIÓN REINVENTADO ...

- Escala incomparable, capacidades de I + D y solidez de la cartera para liderar la evolución de la industria
- Un socio que se encuentra en una posición única en la intersección de la ciencia y la creatividad para ofrecer soluciones esenciales a través de una inversión líder en la industria en I + D.

CON UNA CARTERA LÍDER PARA ABORDAR LAS TENDENCIAS DE LOS CONSUMIDORES EN EVOLUCIÓN ...

- Posición # 1 o # 2 en casi todas las categorías de alto valor.
- La oferta de productos más amplia de la industria para cumplir con las tendencias que están remodelando la cadena de valor global para los productos de consumo.

Y UN COMPROMISO CON LA SOSTENIBILIDAD QUE DEFINE LA INDUSTRIA ...

- Guiado por la creencia fundamental de que las operaciones seguras, sostenibles y responsables generarán valor para todas las partes interesadas.
- Compromiso por alcanzar ambiciosos objetivos de sostenibilidad y cuidado de nuestras comunidades.

IMPULSADO POR UN EQUIPO GLOBAL ALTAMENTE TALENTADO ENFOCADO EN LA EJECUCIÓN

- Comité ejecutivo, equipos divisionales y funcionales con gran experiencia, que reflejan las fortalezas y la diversidad de ambas organizaciones.
- Combinación de experiencia profunda y nuevas voces perspicaces para crear valor para los clientes, las comunidades y todas las partes interesadas

©2021 Property of IFF Inc. – Confidential Information

HOGAR & CUIDADO PERSONAL

CONTROL MICROBIANO

Posición líder en conservantes de alto uso

- Strong demand for Silvadur™ in facemasks during pandemic.
- New bio-preservatives for personal care applications.

LAVANDERÍA

Creciente participación en la lavandería líquida y en polvo con una innovación superior.

- Socio de innovación para enzimas e higiene e ingredientes de base biológica.
- Líder en lavado con agua fría.
- Los productos Preferenz® ofrecen una eliminación superior de manchas resistentes en una amplia gama de desafíos de lavandería para el consumidor.

LAVAR PLATOS

Líder del mercado en acciones y tecnología

- Crecer con la aparición de platos automáticos en China, mundo emergente.
- Rendimiento mejorado y reclamaciones contra las nuevas manchas de los consumidores.
- Excellenz ™ ofrece un rendimiento líder en el mercado en toda la gama de suelos proteicos.

CUIDADO PERSONAL

Osmolitos y humectantes naturales de alto crecimiento

- Proveedor líder de conservantes.
- Aproveche los productos biológicos para ofrecer nuevos activos para la piel y el cabello.
- Microbioma para piel y cabello, extendido al cuidado bucal.

INDUSTRIAL Y TEXTIL

Enzimas textiles tradicionales y tratamientos de efluentes industriales

- Socios de distribución sólidos aprovecharon la innovación para la mejora continua de la cartera.
- Mejorar el reconocimiento de la marca y la demanda para lograr la penetración de la tecnología de acabado.
- PrimaGreen® mejora la calidad de la tela, reduce la pérdida de peso de la tela, mejora la absorbencia y mejora la capacidad de teñido.

©2021 Property of IFF Inc. – Confidential Information

COMPROMISO CON EL LIDERAZGO EN SOSTENIBILIDAD

Centrado en lograr objetivos ambiciosos para hacer más bien

	ENFOCAMOS NUESTROS ESFUERZOS	ESTABLECER OBJETIVOS CLAROS	INFORME DE PROGRESOS
Huella Ambiental	Reducir las emisiones de gases de efecto invernadero (GEI), conservar el agua y eliminar los desechos.	Los objetivos de 2025 EcoEffective + incluyen un objetivo basado en la ciencia para reducir los gases de efecto invernadero de Alcance 1, 2 y 3.	En camino de alcanzar los objetivos de 2025, por ejemplo: Reducción de los GEI en un 19,5% por debajo de los niveles de 2015 *
Abastecimiento responsable	Acelerar los estándares éticos en nuestra cadena de suministro.	Reducir el impacto en el medio ambiente y apoyar a los trabajadores y las comunidades de productores.	75% * del gasto de proveedores evaluado a través de EcoVadis o Sedex, plataformas de información líderes en la cadena de suministro.
Innovación Sustentable	Impulsar los principios del diseño circular.	Continuar impulsando la innovación sostenible a través de una sólida línea de I + D.	Desarrolló la primera colección de fragancias finas para ser EWG VerifiedTM y Cradle to Cradle CertifiedTM con Henry Rose.
Personas y Comunidades	Construyendo una cultura diversa, inclusiva y segura.	La agenda definida por los empleados promueve los tres pilares de nuestra misión de D&I.	Primera y única empresa en obtener la certificación EDGE Move a nivel mundial.

La creencia fundamental en toda la organización de que las operaciones responsables generarán valor a largo plazo para las partes interesadas.

©2021 Property of IFF Inc. – Confidential Information

* Based on our 2015 site portfolio
** All data is for legacy IFF and excluded Frutarom and N&B

¿Quieres formular?

#PiensaEnEuroquímica

THINKING OF TOMORROW

EURO QUÍMICA
an Omya Brand

¿Quiénes Somos?

Somos una empresa mexicana fundada en 1991, como distribuidor de materias primas para los Segmentos de Cuidado Personal, Cuidado del hogar e Industrial; con éxito en el mercado mexicano por más de 15 años.

Desde 2018, Euroquímica forma parte del Grupo Omya, con sede en Oftringen, Suiza. Con una presencia global en producción de minerales derivados de Carbonato de Calcio y dolomita, así como un distribuidor mundial de productos químicos especiales, que se extiende a más de 180 ubicaciones en más de 50 países con 8,000 empleados.

Ofrecemos una gran cantidad de soluciones de productos que contribuyen a la competitividad y productividad de sus clientes en cuidado personal y del hogar, construcción, papel y cartón, polímeros, alimentos, productos farmacéuticos y soluciones ambientales.

Contamos con un laboratorio de aplicaciones que desarrolla ideas innovadoras y brinda soluciones de acuerdo a las necesidades de nuestros clientes.

EURO QUÍMICA an Omya Brand

OMYA

Nuestros Productos

- ACONDICIONADORES
- ACTIVOS FUNCIONALES
- ACEITES NATURALES
- AGENTES QUELANTES
- AJUSTADOR DE PH
- ALCOHOLES GRASOS
- ANTIMICROBIANOS
- ANTIOXIDANTES
- CONSERVADORES
- COLORES Y PIGMENTOS
- DERIVADOS DE LECITINA
- EMOLIENTES
- EMULSIFICANTES
- EXTRACTOS
- FILTROS SOLARES
- FIJADORES
- FORMADORES DE PELÍCULA
- HUMECTANTES
- MANTEQUILLAS
- MODIFICADORES REOLÓGICOS
- MINERALES
- PROTEÍNAS
- PRODUCTOS SUSTENTABLES
- MULTIFUNCIONALES DE ALTO DESEMPEÑO
- SANITIZANTES
- SECUESTRANTES
- SILICONAS
- SOLUBILIZANTES
- SURFACTANTES

Nuestros Proveedores

Emerald Kalama® Chemical

Agrimer ALGUES MARINES

Berg+Schmidt Functional Lipids

AntalGenics

Nouryon Authorized distributor

Catalent

Akott Evolution

BERACA

Brasca Don't follow. Lead.

GREEN LINE

Elkem

Firmenich for good, naturally

DuPont Tate & Lyle BioProducts

nanomateriales

EURO QUÍMICA an Omya Brand

CLARIANT

DyStar®

evident ingredients

Arganizm The Liquid Gold of Morocco

MFCI 美峰

OMYA

THINKING OF TOMORROW

Contáctanos:

- Página Web: http://euroquimica.com.mx/
- e-mail: ConsumerGoodsMX@omya.com
- Teléfonos: 55- 81-13-67-60 | 81-13-67-61 | 24-87-34-24
- Dirección: *16 de septiembre #5, Col. Los Reyes, CP 54075.- Tlalnepantla de Baz, Edo de México*.

EURO QUÍMICA an Omya Brand

OMYA THINKING OF TOMORROW

HJB Química Internacional

¿Quiénes somos?

Nuestro trabajo se centra en ofrecer **soluciones** y **sumar valor en la cadena de suministro** de nuestros socios comerciales para generar experiencias en sus consumidores finales.

Lo más importante para nosotros son nuestros colaboradores y clientes. Por ello, nuestra operación se rige bajo altos estándares de calidad dictados por ISO 9001:2015 y nuestra Política Integral, sin dejar de lado nuestra base: los valores corporativos.

Propósito | Productos para vidas saludables

Industrias atendidas

- Cuidado del Hogar
- Cuidado Personal
- Institucional
- Farmacéutica
- Alimenticia
- Cementera
- Pinturas
- Agroquímica
- Textil

www.hjb.com.mx
55 5819 8230
+52 55 3034 8758
ventas@hjb.com.mx

Portafolio de productos commodities

CATEGORÍA	PRODUCTO COMMODITIE	APLICACIÓN	
Tensoactivo primario	Alfa Olefín Sulfonato de Sodio (AOS)	Detergentes líquidos para ropa Limpiadores multiusos y de superficies	Desinfectantes Lavatrastes
	LESS (28%, 70% y ND-I)	Detergentes líquidos para ropa Limpiadores multiusos y de superficies Desinfectantes	Lavatrastes Shampoo Jabón para manos
	ADBS 95%	Detergentes líquidos para ropa Limpiadores multiusos y de superficies	Lavatrastes
	LSS 30%	Detergentes líquidos para ropa Limpiadores multiusos y de superficies	Desinfectantes Lavatrastes
	LSA 25%	Shampoo Jabón para manos	Desinfectantes
Tensoactivo secundario / Solubilizante	Tensoactivo N.I. (Nonil Fenol, 9.5 y 10 moles)	Lavatrastes Limpiadores multiusos	Detergentes líquidos para ropa
Regulador de pH	TEA 85%, 85-I%, 99%	Shampoo	Productos para cuidado de la piel
	Ácido cítrico	Lavatrastes Detergente para ropa	Shampoo Jabón para manos
Agente Quelante	EDTA Tetrasódico (líquido y en polvo)	Shampoo Productos para cuidado de la piel Jabón para manos	Detergentes líquidos para ropa Lavatrastes
Espumante	Amida de Coco	Lavatrastes Detergente para ropa	Shampoo Jabón para manos
	Coco Amido Propil Betaína	Detergentes líquidos para ropa Lavatrastes	Jabón para manos Shampoo
Emoliente y Factor de consistencia	Glicerina USP	Shampoo Productos para cuidado de la piel Protectores solares	Detergentes líquidos para ropa Desinfectantes Lavatrastes

HJB Química Internacional
www.hjb.com.mx 55 5819 8230 +52 55 3034 8758 ventas@hjb.com.mx

sintoquim
CIENCIA Y CONCIENCIA

Sintoquim es una empresa líder enfocada en la comercialización de materias primas y especialidades dentro de la industria cosmética.

Contamos con:

- Más de 40 años de experiencia como **proveedores de ingredientes para la industria cosmética** en México.
- Mas de **13 representados líderes y reconocidos a nivel mundial** en la fabricación de las materias primas.
- **Ejecutivos técnicos altamente capacitados** para llevar las mejores propuestas de materias primas.
- **Laboratorio** de **Aplicaciones como apoyo para desarrollo** de nuevos productos.
- **Marketing** con las **últimas tendencias** de la industria y el mercado.

Nuestras líneas

Skin Care

Hair & Shower

Makeup & Color

Sun Care

Color Hair

Natural

Nutraceúticos

Pharma

Industrial

REPRESENTADAS

sintoquim
CIENCIA Y CONCIENCIA

EXSYMOL
MONACO

KOEL®
See colour through us....

AQIA
QUÍMICA INDUSTRIAL

since 1897 jos. H. Lowenstein & Sons, Inc.

FLORATECH
www.floratech.com

VINK CHEMICALS

ROELMI·HPC
Health & Personal Care

MFCI
UV Absorbers Specialist

PROTAMEEN CHEMICALS

KOBO

ASSESSA

Alzo International Inc
Where Chemistry is Artistry

Tulip

Ashland™
always solving

NIKKOL GROUP

STRAHL & PITSCH
EST. 1904
QUALITY WAXES

IONTEC
Nutrition | Health | Beauty

Visita nuestra página web y solicita el acceso para nuestros webinars grabados.

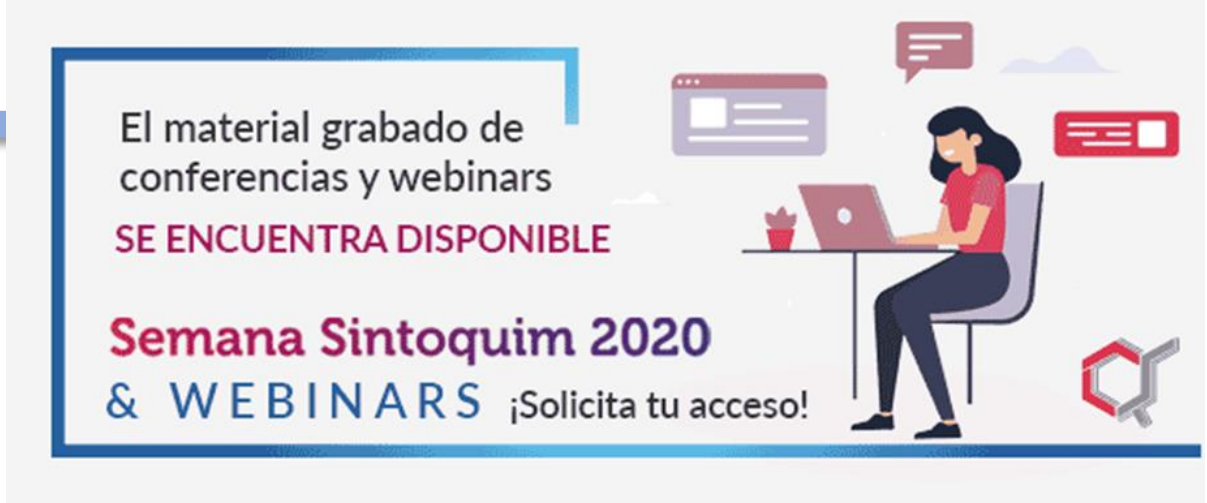

CONTACTANOS

https://www.sintoquim.com.mx/

Email: contacto@sintoquim.com

Teléfono: 52 55 58 50 08 70

INDUSTRIAL LA FAMA

¿Quiénes somos?

Industrial La Fama (INFASA) es una compañía Mexicana dedicada a la fabricación de **productos de limpieza del hogar y el cuidado personal**

Con altos **estándares de calidad** y continuo **desarrollo tecnológico**, nuestra compañía participa activamente en el Mercado nacional e internacional.

Contacto

Ote. 4 146, Cd Industrial, 58200 Morelia, Michoacán.

negocios@infasa.com.mx (443) 3231590 Ext. 149

www.infasa.com.mx

MATERIAS PRIMAS

Glicerina

Comercializamos glicerina en las siguientes dos modalidades (Cantidad mínima de 1 Ton)

– GLICERINA QP 98.5% mínimo

– GLICERINA USP

Viruta

Viruta base para la producción de jabón. (Cantidad mínima de un saco 25 kg). Somos productores de materia prima de alta calidad.

- Ph neutro
- Sin color
- Inoloro

MAQUILA

infasa

Jabón de tocador

Producimos una variedad de jabones para satisfacer las necesidades de nuestros clientes.

Especificaciones del producto

- Gramajes: 20 gr a 160 gr.
- Packaging: Flow, Pack Box y BOPP.
- Colores
- Paquetes: 3 a 12 unidades.
- Desarrollo de fórmula

Flow Pack Box BOPP

Lavandería

Producimos una línea de jabón de lavandería con ingredientes biodegradables.

Especificaciones del producto

- Gramajes: 200gr / 350gr / 400gr
- Embalaje: Con y sin envoltorio.
- Colores
- Desarrollo de fórmula

Noregal

Haciendo tu concepto realidad

Empresa mexicana, dedicada a la comercialización de ingredientes activos y la creación de innovadores conceptos para la industria cosmética.

Trabajan en la búsqueda constante de seleccionar ingredientes cosméticos funcionales obtenidos por procesos y tecnologías amigables al medio ambiente, sustentables y participantes en diversos programas de responsabilidad social en 3 continentes.

Noregal®

Haciendo tu concepto realidad

ISO 9001-2015

Ofrecemos a nuestros clientes la calidad, innovación y soporte técnico que esperan recibir de nuestros productos, proponiendo tecnologías de vanguardia que cumplen con las directrices de buenas practicas de manufactura , respeto al medio ambiente y a la comunidad

Noregal, S.A. de C.V. (55) 53 58 80 04/ 55 76 22 13 norma.reyes@noregal.com.mx

Noregal®

Haciendo tu concepto realidad

ISO 9001-2015

La elección de todo lo que necesitas para Hacer tu Concepto Realidad, la encuentras en nuestro amplio catálogo de ingredientes

- Activos biotecnológicos y de Síntesis
- Activos vegetales y marinos
- Agentes de textura
- Bronceadores
- Células madre vegetales
- Emulsificantes naturales
- Emolientes naturales
- Extractos botánicos estandarizados
- Pantallas solares
- Fosfolípidos
- Formadores de pelicula
- Leches vegetales
- Liposomas
- Aceites fermentados
- Péptidos
- Pigmentos tratados
- Sistemas de entrega visual
- Solubilizantes / Dispersantes

Contáctanos

www.noregal.com.mx

Noregal, S.A, de C.V. (55) 53-58-80-04/55-76-22-13 norma.reyes@noregal.com.mx

THOR

Durante más de medio siglo los innovadores productos y la más avanzada tecnología de THOR han ido mejorando el mundo en el que vivimos.

Aunque no se perciba nuestros productos pueden ser encontrados en una extensa variedad de industrias: desde cosméticos, recubrimientos, desinfectantes, detergentes, productos para la construcción, hasta la industria textil.

Somos una compañía multinacional, fabricante y comercializadora de biocidas industriales, desinfectantes, retardantes de flama, ingredientes para productos de cuidado personal y otras especialidades químicas.

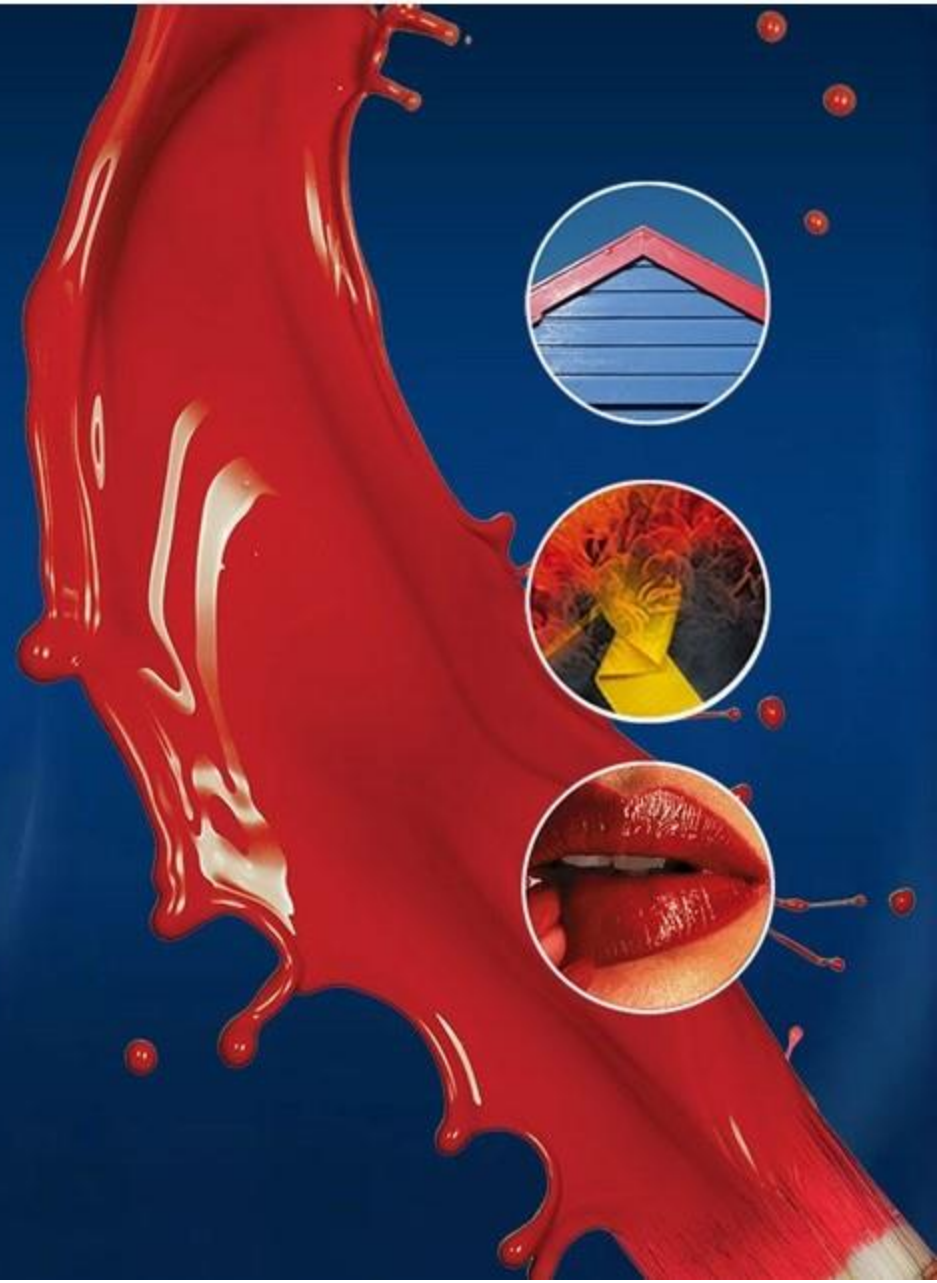

THOR

Con 8 plantas y centros de asistencia técnica en 13 países, llegamos a todos los mercados del mundo con nuestras marcas ACTICIDE®, AFLAMMIT® y Microcare®.

Nuestros biocidas, comercializados bajo la marca **ACTICIDE®**, aportan una protección segura y eficaz contra el deterioro microbiológico de una amplia variedad de productos.

Somos una marca establecida en el desarrollo y producción de acabados retardantes de flama ambientalmente aceptados, comercializados bajo la marca **AFLAMMIT®**.

Nuestra línea de cuidado personal, comercializada bajo la marca **Microcare®**, incluye conservantes y emolientes de alta pureza, una gama de agentes tensioactivos catiónicos (Aminas y Quats), así como siliconas para piel y cuidado del cabello.

Conozca nuestros productos y servicios:
Tels. (448) 2752200 / 01800 832 9550 E-mail: thor.mexico@thor.com

Contacto:
Biocidas **ACTICIDE** ® 55 4140 1312 | Cuidado Personal **Microcare** ® 55 4141 9059 | Retardantes de Flama **AFLAMMIT** ® 448 106 9884

Más información en www.thor.com/mx/

CANIPEC
Industria del Cuidado Personal y del Hogar

PROVEEDORES

CÁTALOGO DE SERVICIOS